

AKSES MUDAH KE PELBAGAI RANGKAIAN INFRASTRUKTUR



RESIDENSI PERMATANG PAUH
GPS : 5.392305, 100.418898



BALAI POLIS SEBERANG JAYA



UTM PERMATANG PAUH



PASARAYA AEON BIG

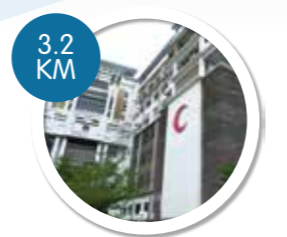

HOSPITAL SEBERANG JAYA

*Jarak (dalam KM) ke destinasi di atas adalah sekadar anggaran



www.prima.my

Untuk maklumat lanjut, sila hubungi:
03-7628 9898

Isnin hingga Ahad (9.00 pagi-6.00 petang)
E-mel: info@prima.my

Muat turun aplikasi PRIMA sekarang



PEMAJU : PRIMA CORPORATION MALAYSIA GALERI : TINGKAT BAWAH, BLOCK F, NO 2, JALAN PJU 1A/7A, OASIS DAMANSARA, 47301, PETALING JAYA, SELANGOR TEL : 603-7495 9888 FAX : 603-7840 0268 | Nombor Lesen Pemasu: 14169-27/02-2020/01497(L) | Tempoh Sah laku: 22/02/2019 - 21/02/2020 | Nombor Permit Iklan & Jualan: 14169-27/02-2020/01497(P) | Tempoh Sah laku: 22/02/2019 - 21/02/2020 | Pihak Berkuasa: Majlis Perbandaran Seberang Perai | No. Pelan Bangunan Diluluskan: BIL.(67A)DLM.MPSP/70/39-34/43 | Pembangunan Perumahan: Residensi Permatang Pauh | Bilangan Unit: 1,017 unit | Jenis Rumah: Apartment | Harga (min) RM275,000- (maks) RM400,000 | Pegangan Tanah: Pegangan Bebas | Sekatan Kepentingan : Tiada | Bebanan Tanah: Tiada | Tarikh Dijangka Siap: Mei 2021



RESIDENSI Permatang Pauh

Apartment | 1,017 unit | Pegangan Bebas

KEMUDAHAN YANG DISEDIAKAN

Berkonsepkan ciri-ciri moden dan kontemporari, **RESIDENSI PERMATANG PAUH** merupakan sebuah komuniti yang ideal untuk didiami. Setiap kemudahan dirancang dengan teliti dalam usaha membentuk komuniti yang menghijau serta yang menerapkan ciri-ciri elegan dan harmoni.





BLOK A

BLOK B

ALAMI GAYA HIDUP SERBA LENGKAP UNTUK KOMUNITI MODEN

Realisasikan impian anda dengan memiliki kediaman yang selesa dan berkualiti di **RESIDENSI PERMATANG PAUH**. Kediaman ini direka khas bagi memenuhi kehendak gaya hidup masa kini yang serba moden serta terletak berhampiran dengan pelbagai pasarana dan infrastruktur sosial.



SUNTIKAN KONTEMPORARI DALAM KEDIAMAN MODEN

RESIDENSI PERMATANG PAUH merupakan apartmen berkualiti yang berstatus pegangan bebas. Kediaman ini dibangunkan di lokasi strategik dengan akses mudah dari Lebuhraya Butterworth - Kulim dan Jalan Permatang Pauh. Selain reka bentuk landskap yang teratur, kediaman ini dilengkapi dengan kemudahan dan fasiliti untuk kesejahteraan para penghuni.



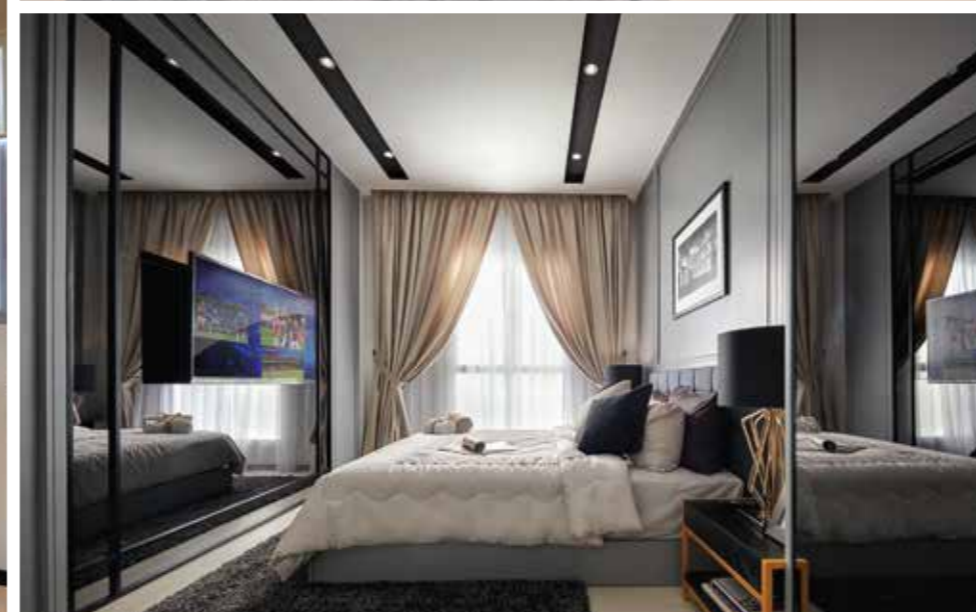

**UNIT CONTOH
SEDIA DIKUNJUNGI**

CIRI-CIRI KEISTIMEWAAN RESIDENSI PERMATANG PAUH

AKSES



- Akses mudah melalui Lebuhraya Butterworth - Kulim dan Jalan Permatang Pauh.
- Mudah diakses melalui pengangkutan awam seperti perkhidmatan bas, teksi dan keretapi.
- Berdekatan dengan stesen keretapi Bukit Mertajam.

PRASARANA



- Kemudahan pusat perubatan berhampiran seperti Klinik Desa Permatang Pauh dan Hospital Seberang Jaya.
- Kemudahan membeli-belah seperti 'PERDA Shopping Mall', pasaraya 'AEON BiG', 'Tesco Extra' dan kedai serbaneka.
- Pusat pendidikan seperti taska, tadika, sekolah rendah dan sekolah menengah.
- Institusi pengajian awam dan swasta berhampiran seperti UiTM Permatang Pauh, Kolej Komuniti Seberang Jaya dan Politeknik.

PELABURAN



- Lokasi kediaman yang strategik dan berdekatan dengan pelbagai prasarana yang mudah diakses.
- Pelan susur atur kediaman yang dinamik.



JENIS A
3 bilik tidur + 2 bilik air
900^{kps}



JENIS B
3 bilik tidur + 2 bilik air
900^{kps}



JENIS C & E
3 bilik tidur + 2 bilik air
900^{kps}